IDEMIA

Cinq prédictions pour l'Internet des objets en 2025

CONNECTIVITÉ

POSTÉ LE 09.28.16

Penchons-nous sur l'avenir d'une technologie prometteuse : quelle sera l'ampleur réelle de l'univers des objets connectés ?

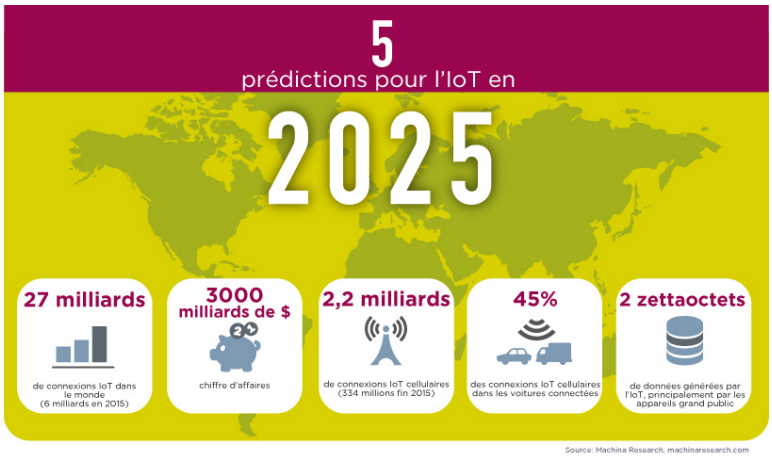

Quel potentiel cela représente-t-il pour votre entreprise ? Selon Machine Research, les connexions IoT connaissent une croissance fulgurante : leur nombre devrait passer de 6 milliards l'année dernière à 27 milliards en 2025. Pendant cette période, le nombre de connexions IoT cellulaires atteindra 2,2 milliards, dont 45 % dans les voitures connectées. Le chiffre d'affaires potentiel de l'IoT en 2025 est estimé à 3000 milliards de dollars US. L'IoT générera non seulement des revenus supplémentaires, mais aussi un trafic de données plus important : en 2025, il générera plus de 2 zettaoctets de données par an principalement issues d'appareils électroniques grand public. Nous pouvons vous aider à aborder ces nouvelles perspectives grâce à des éléments sécurisés pour les environnements extrêmes, des cartes eSIM, la gestion des abonnements (gestion de cartes SIM à distance) pour le grand public et le M2M, la mesure de la qualité d'expérience pour les réseaux et les appareils ainsi que l'analyse de données.